

Auto registro de Talleres independientes al portal B2B

Acceso a los sistemas Nissan-WORD y N-FIT

Guía de la interfaz de usuario

Ver. 3 – Enero 2014

## Contenido

---

### ■ **Sección 1 – Registro**

- Esta sección ilustra los pasos del auto registro de talleres independientes en el portal B2B

Section 1

### ■ **Sección 2 – Activación**

- Esta sección ilustra los pasos para talleres independientes para activar su Identificador de usuario

Section 2

### ■ **Sección 3 – Prestaciones y tarifas**



# Guía de la interfaz de usuario

## Sección 1 - Registro

## Portal B2B– Inscripción. <https://eu.nissan.biz>

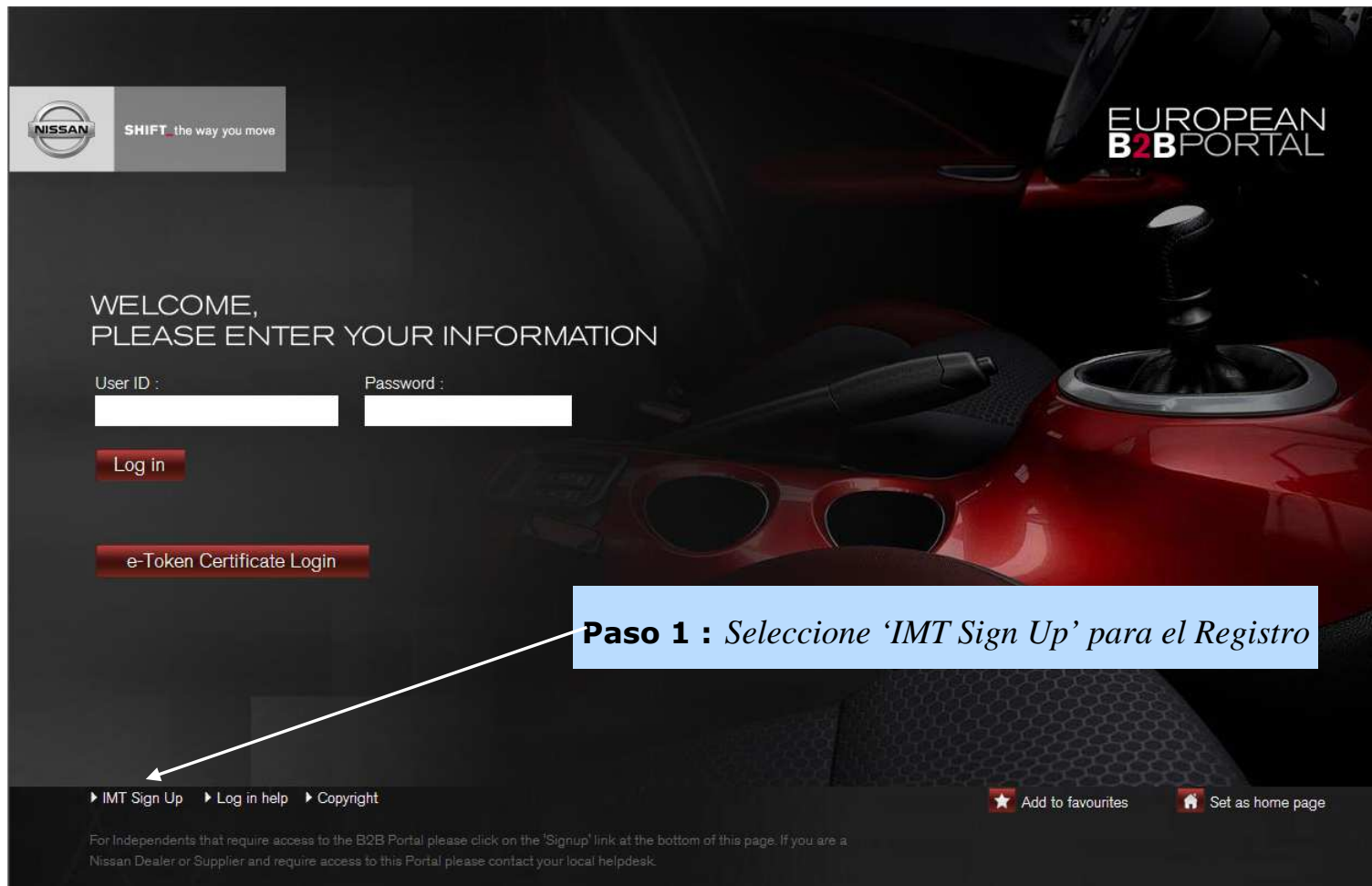

NISSAN SHIFT the way you move

EUROPEAN B2B PORTAL

WELCOME,  
PLEASE ENTER YOUR INFORMATION

User ID :  Password :

Log in

e-Token Certificate Login

**Paso 1 : Seleccione 'IMT Sign Up' para el Registro**

▶ IMT Sign Up ▶ Log in help ▶ Copyright

★ Add to favourites 🏠 Set as home page

For Independents that require access to the B2B Portal please click on the 'Signup' link at the bottom of this page. If you are a Nissan Dealer or Supplier and require access to this Portal please contact your local helpdesk.

## Portal B2B– Pantalla de Registro

Nissan User Entry form - Microsoft Internet Explorer provided by Nissan Europe

File Edit View Favorites Tools Help

Back Forward Stop Home Search Favorites Media Refresh Print Mail Stop

Address http://localhost:9080/B2BUserRegistration/jsp/UserRegistration.jsp Go

NISSAN EUROPEAN B2B PORTAL

### User Registration

Welcome, please enter your information.

Fields marked with \* are mandatory

Title\*

First Name\*

Middle Name

Surname\*

Company Name\*

Email Address\*

Contact Number

Contact Fax

Country\*

Language\*

Postal Address

**Paso 1: Introduzca todos los datos obligatorios**

*Sigue a continuación...*

Done Local intranet

## Portal B2B– Pantalla de Registro

Nissan User Entry form - Microsoft Internet Explorer provided by Nissan Europe

File Edit View Favorites Tools Help

Address <http://localhost:9080/B2BUserRegistration/jsp/UserRegistration.jsp> Go

Welcome, please enter your information.

Fields marked with \* are mandatory

Title\*

First Name\*

Middle Name

Surname\*

Company Name\*

Email Address\*

Contact Number

Contact Fax

Country\*

Language\*

Postal Address

Postal Code

Home Done Local intranet

**Paso 2: Clic en 'Submit' para registrarse**

## Portal B2B– Validación del Registro

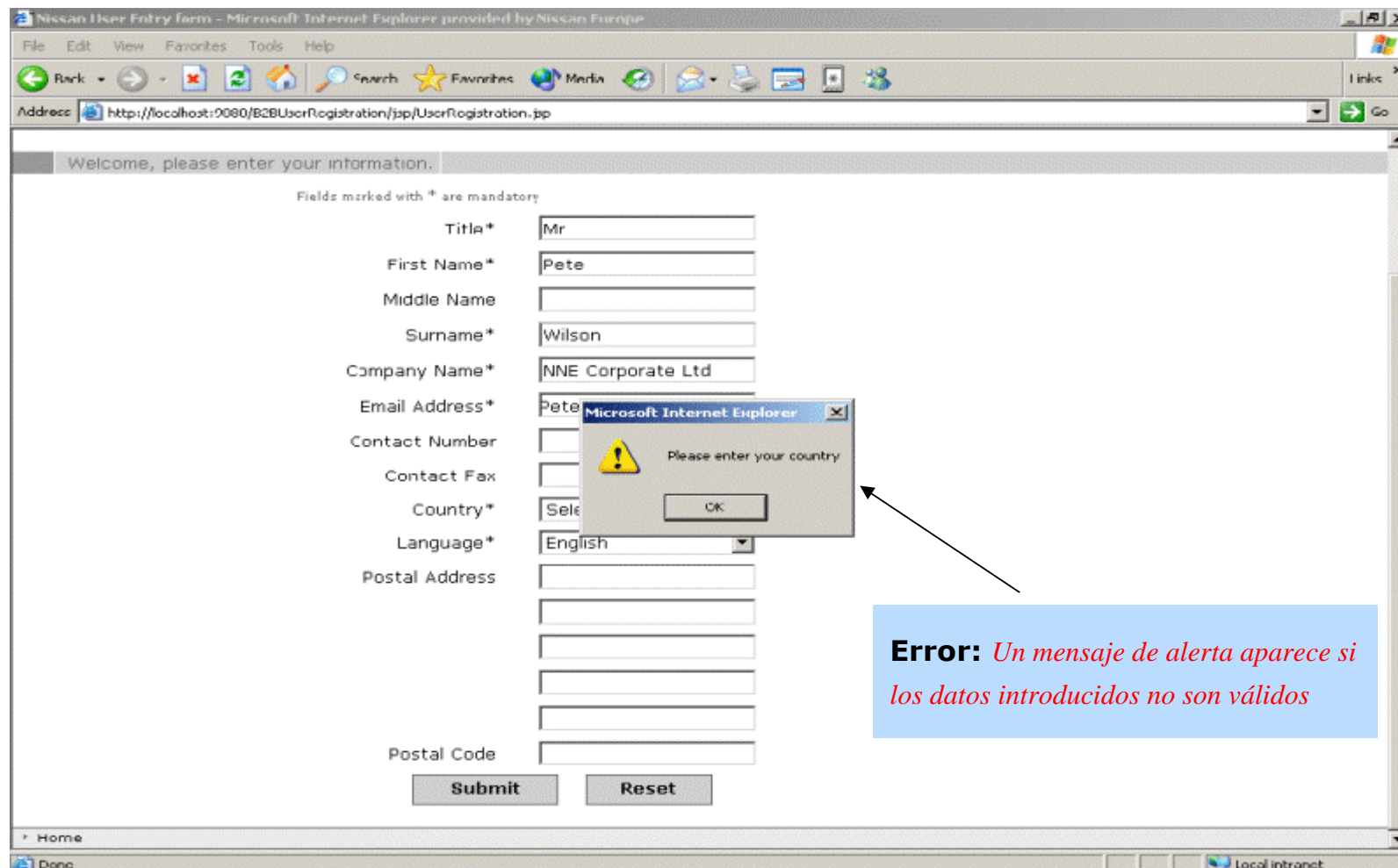

## Portal B2B– Confirmación de registro

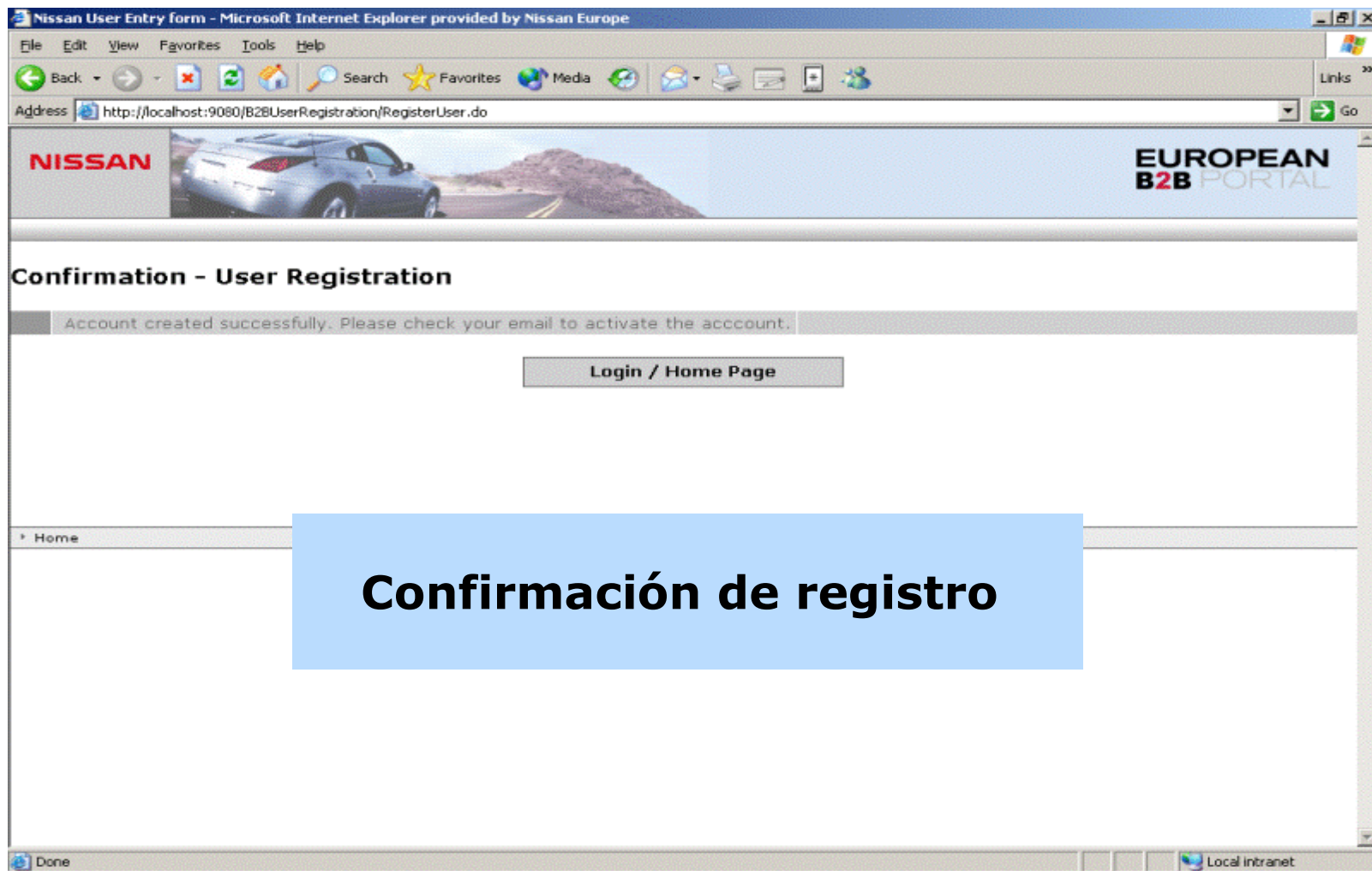



## Portal B2B– Mensaje de Confirmación del registro

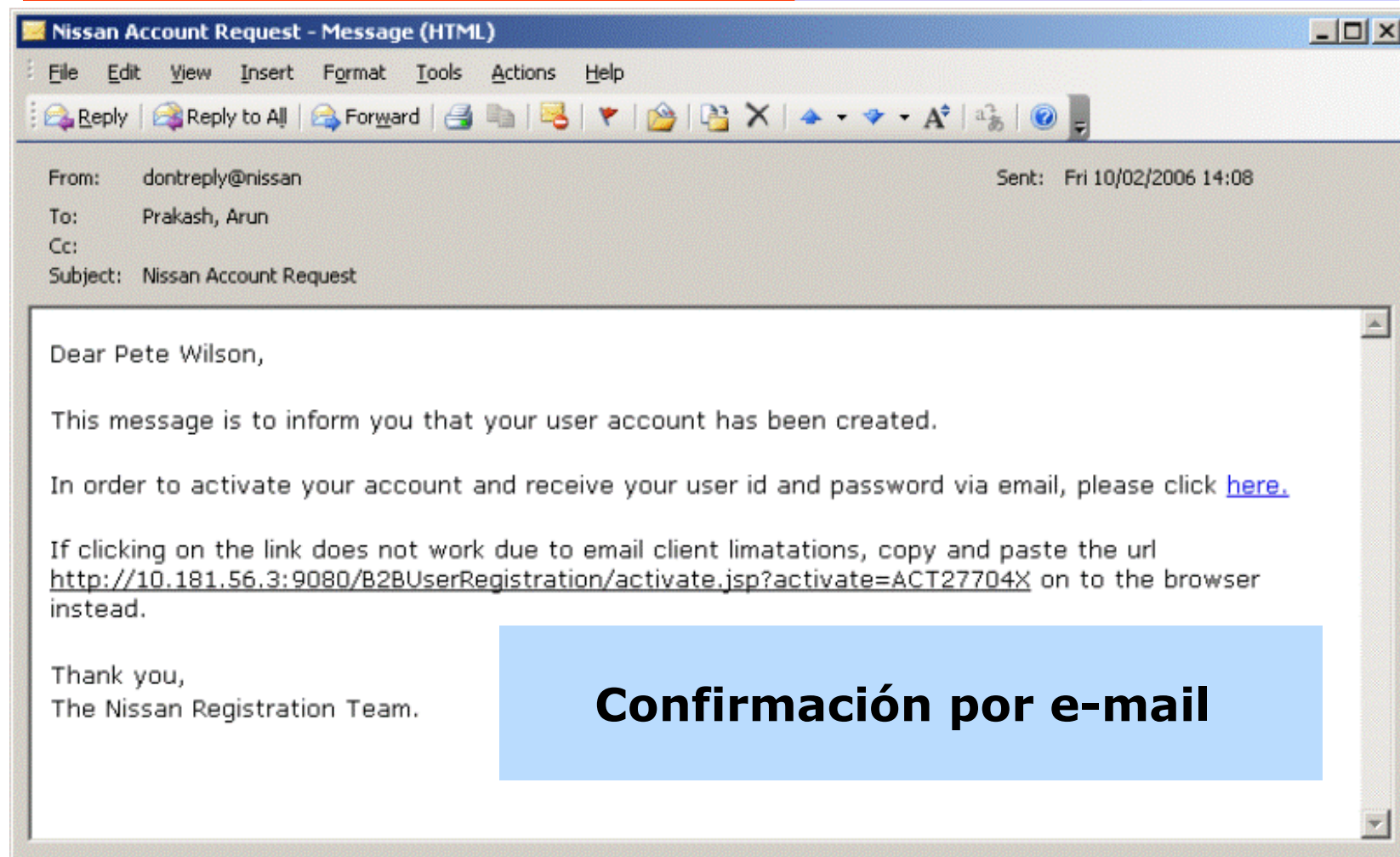



# Guía de la interfaz de usuario

## Sección 2 – Activación

## Portal B2B– Mensaje de Confirmación del registro

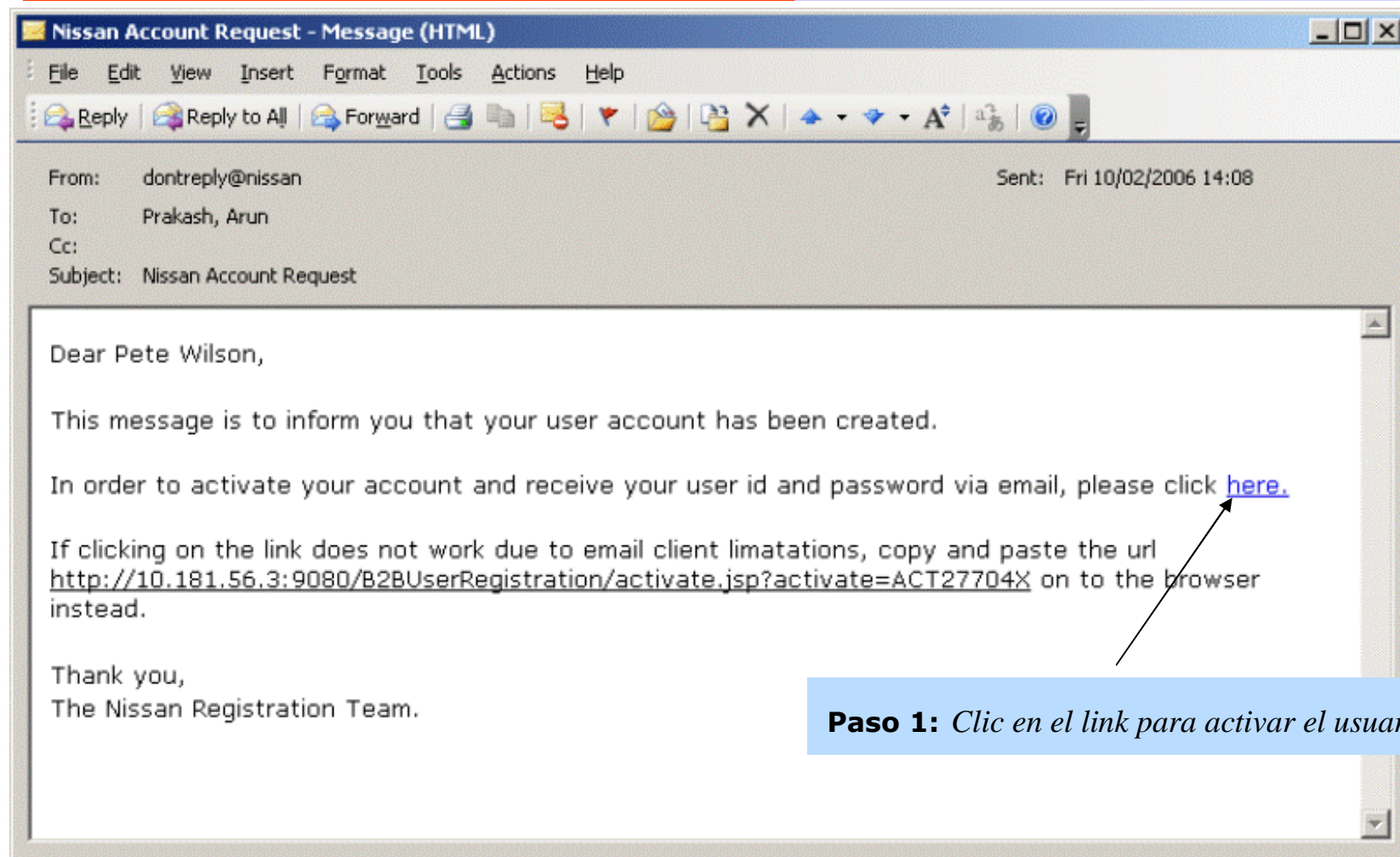

**Paso 1:** *Clic en el link para activar el usuario*

## Portal B2B– Activación del usuario

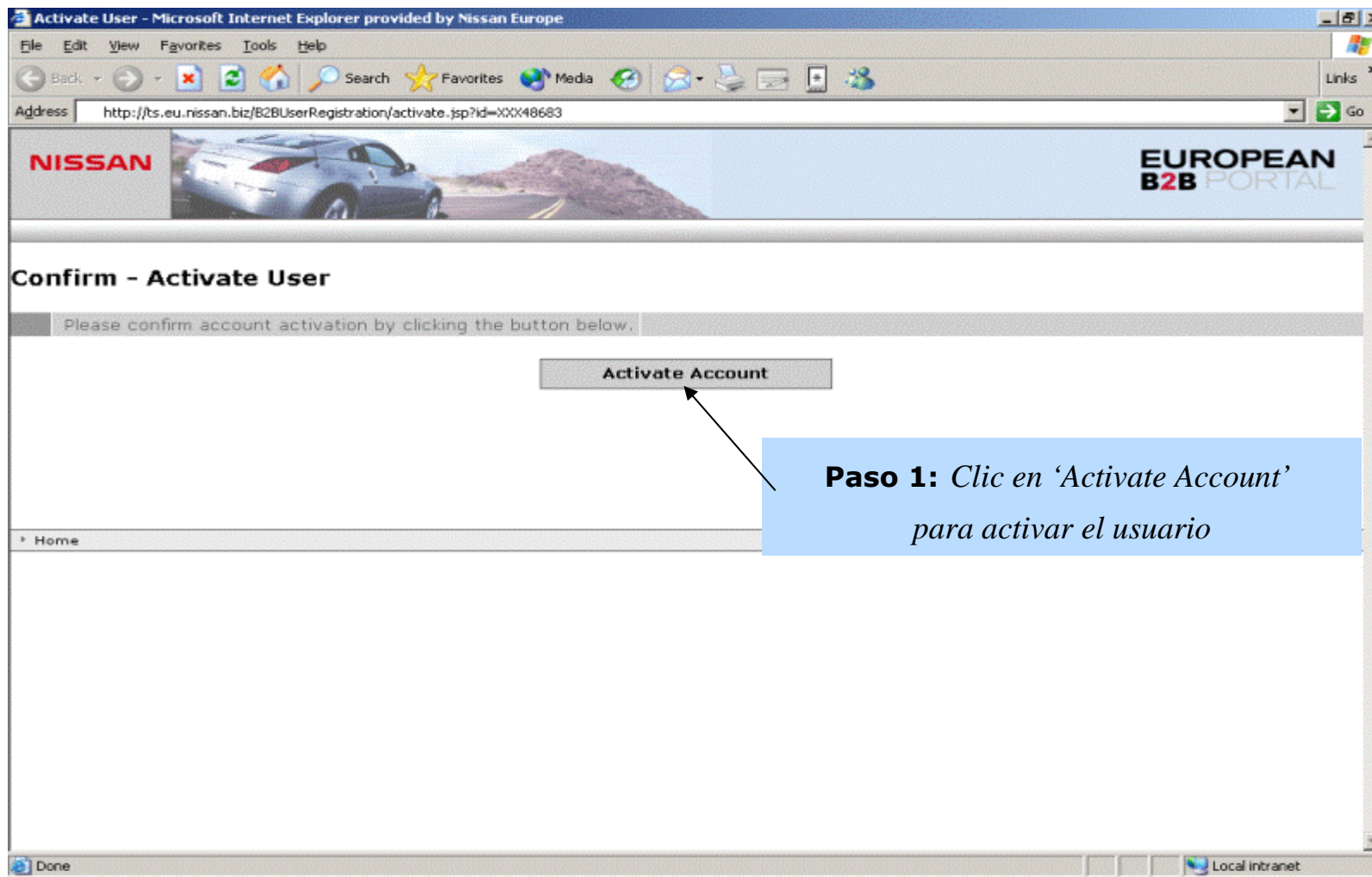

## Portal B2B– Error en activación

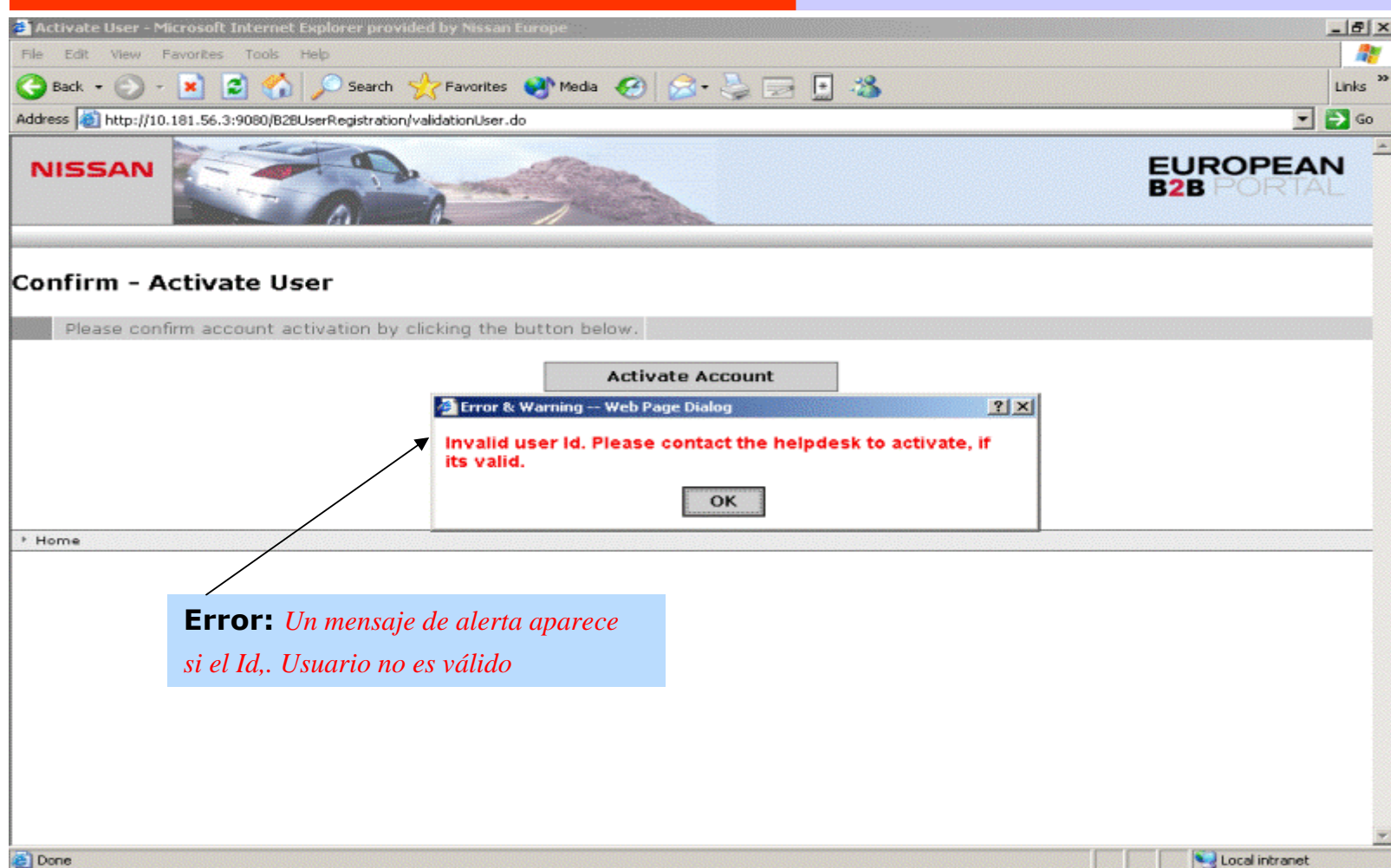

## Portal B2B– Error en activación

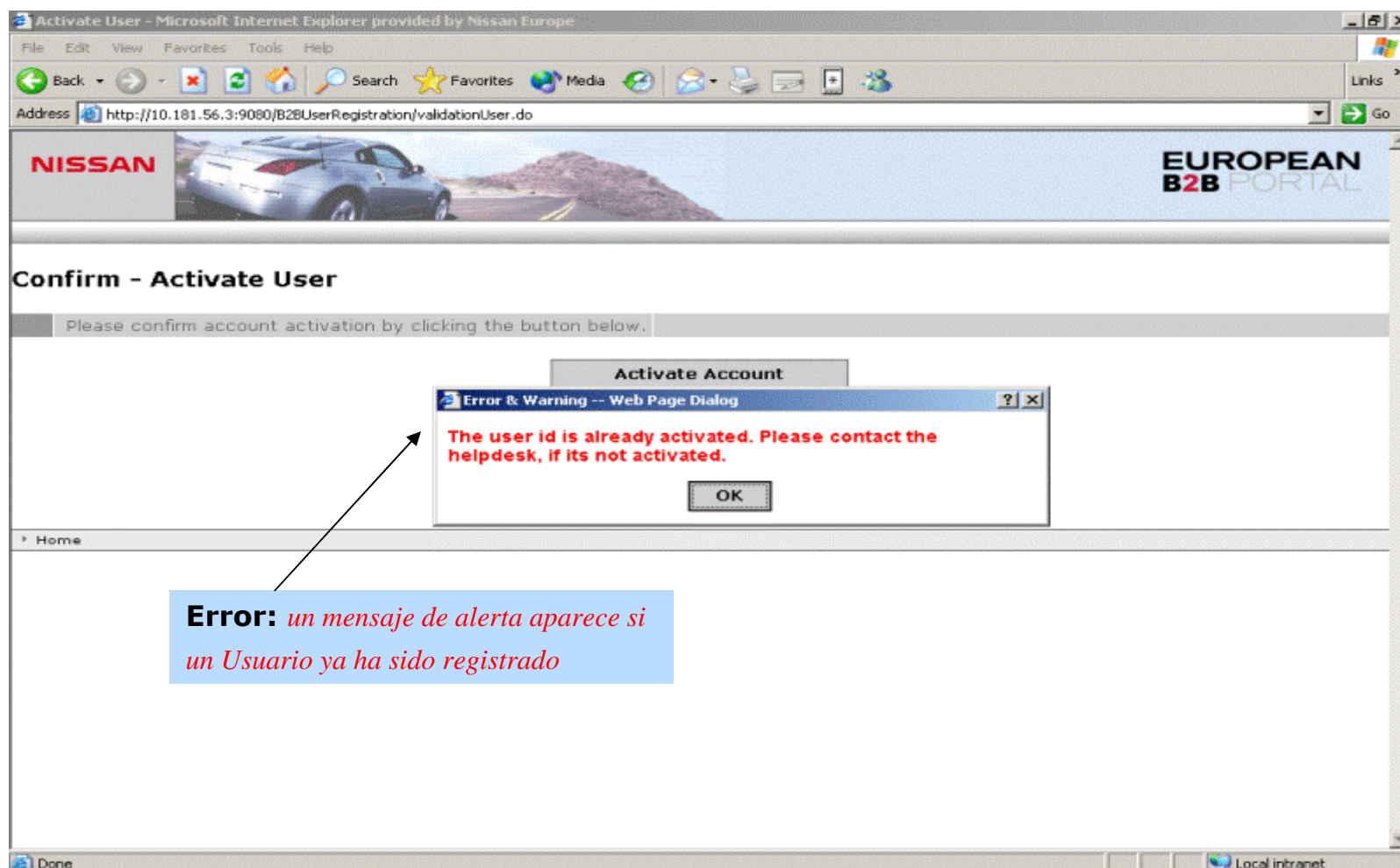

## Portal B2B– Confirmación de activación

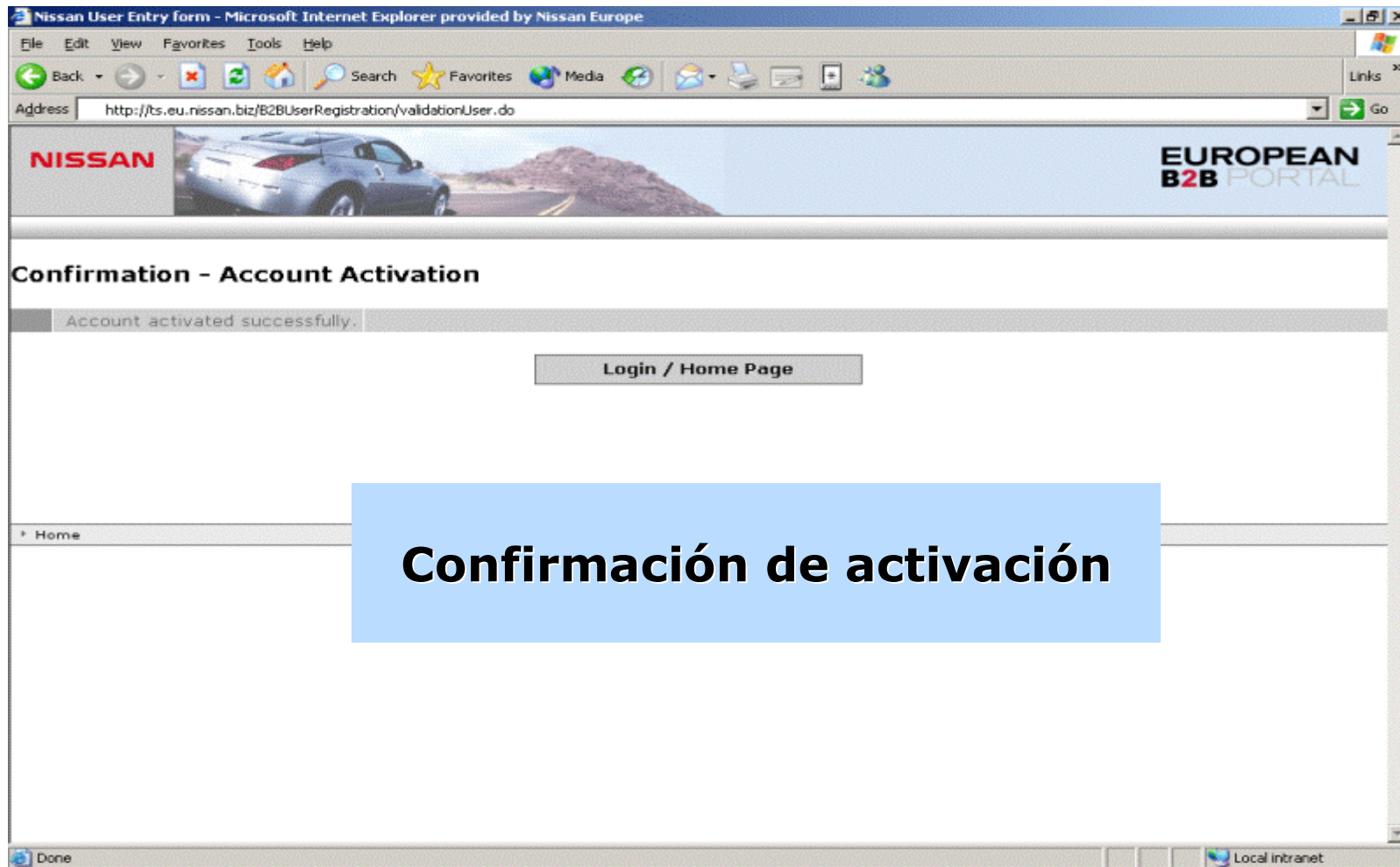

## Portal B2B– Mensaje de confirmación de activación

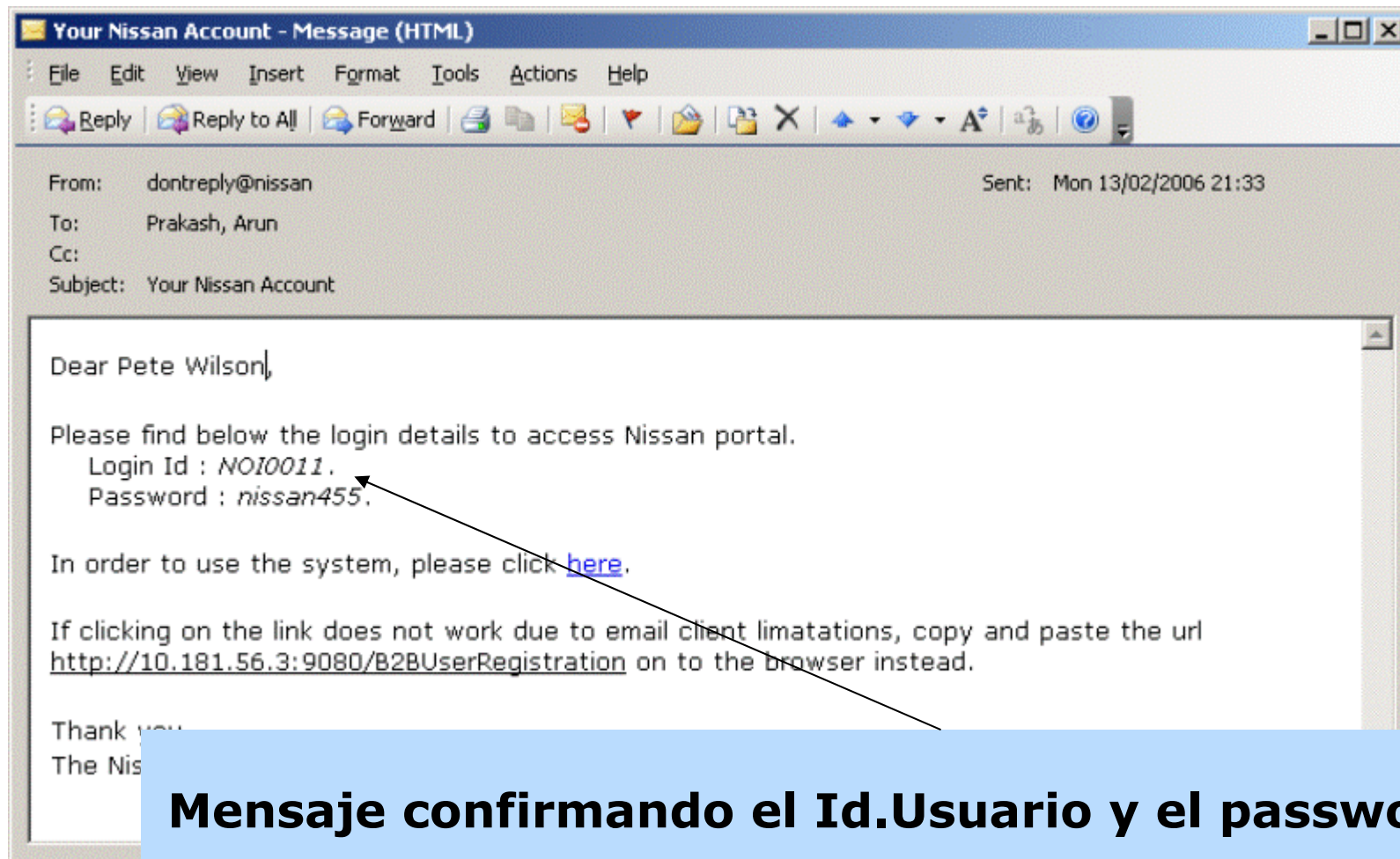





# Guía de la interfaz de usuario

## Sección 3 – Prestaciones y tarifas

## Portal B2B– Prestaciones y Tarifas

---

- El acceso al Portal B2B ofrece los sistemas:
  - Nissan-WORD: Manuales de Taller
  - N-FIT: Información técnica de última hora
  - Web-FAST: Catálogo de piezas de los vehículos
- Las tarifas dependen del tiempo contratado:
  - 1 hora: 16€
  - 1 día (24 horas): 180€
  - 1 mes (30 días): 364€
  - 1 año (prorrata duración hasta fin de año): 3,110€

Para más información, escribir en inglés a la siguiente dirección:

[NESAS-Euro5-RMI@nissan-europe.com](mailto:NESAS-Euro5-RMI@nissan-europe.com)